Vous voulez vivre une expérience unique n'hésitez pas à nous contacter :

- Mme Robin, professeur de commerce et de DNL

Mail : taousrobin@gmail.com

- Mme OMiel

Mail : corinneomiel@gmail.com, professeur de lettres-histoire

Je m'engage,

Si vous souhaitez vous inscrire dans la classe européenne à partir de la rentrée 2021, merci de bien vouloir compléter ce coupon et le remettre avec votre dossier d'inscription.

NOM : .....
PRENOM : .....
CLASSE : .....

Je suis motivé[e] par l'apprentissage de l'anglais et je demande mon inscription en classe européenne.

Date :

Signature :

ERASMUS

LYCEE POLYVALENT Beaupré HAUBOURDIN

Rejoignez la classe européenne en commerce... *Come and discover our european section*

Lycée Polyvalent Beaupré
8, Avenue de Beaupré
BP 70079
59481 HAUBOURDIN Cédex

LE LYCÉE POLYVALENT BEAUPRÉ

En 2021, la section européenne du lycée Beaupré aura pour vocation de proposer un enseignement ouvert sur les pays anglophones par l'apprentissage renforcé de l'anglais. Les élèves de commerce/vente qui le souhaitent peuvent ainsi bénéficier de manière hebdomadaire, d'une heure de plus en Anglais commercial (c'est la discipline non linguistique ou DNL) avec un professeur de vente et une heure de plus avec leur professeur d'anglais et/ou un assistant anglophone pour approfondir leur connaissance de la culture du pays.

Conditions requises : il faut posséder un bon niveau d'anglais (écrit et oral), être motivé et prêt à fournir un travail personnel régulier, faire preuve de curiosité, d'autonomie et oser prendre la parole devant ses camarades.

- A l'issue des 3 années de scolarité, **l'indication « section européenne »** figurera sur le diplôme à condition d'avoir obtenu au moins 12/20 à l'épreuve de langue vivante passée dans la langue de la section et au moins 10/20 à l'évaluation spécifique en DNL.

- La « **mention européenne** » est un atout non négligeable lors d'un recrutement mais aussi pour pouvoir poursuivre des études supérieures.

Site Internet : **www.lycée-beaupre.fr**
Environnement Numérique de Travail :
http://beaupre.savoirsnumeriques5962.fr/

Le stage de 1ère BAC PRO

Commerce et de la Vente

En lycée professionnel, la finalité de cette section européenne est, tout autant que la compétence linguistique, l'acquisition de compétences professionnelles et culturelles obtenues grâce aux contacts avec l'étranger. Ainsi, les élèves de 1ère Bac Pro Commerce /vente ont la possibilité de partir 4 semaines dans les magasins de Dublin en Irlande. Grâce à notre partenariat avec les enseignes locales, les jeunes stagiaires sont complètement intégrés dans l'entreprise et effectuent des tâches qui donnent lieu à une évaluation comptant pour l'obtention du diplôme : mise en rayon, réception de livraisons, accueil et renseignements auprès de la clientèle, participation aux animations commerciales, réimplantation des produits...

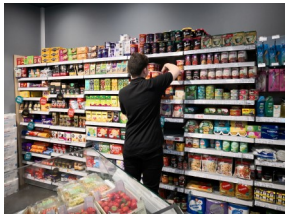

Grâce à notre partenariat avec **le CEI de Dublin**, les élèves pourront bénéficier de cours d'anglais sur place pendant leur période de 4 semaines et pourront également bénéficier d'un suivi régulier (intégration dans les familles, intégration en entreprise, vie quotidienne…).

cei WORK, TRAVEL & STUDY
CENTRE D'ECHANGES INTERNATIONAUX
International mobility